

- PRZED PRZYSTĄPIENIEM DO WYKONYWANIA ROBÓT WYKONAWCA JEST ZOBOWIĄZANY DO ZAPOZNANIA SIĘ Z CAŁOŚCIĄ DOKUMENTACJI WSZYSTKICH BRANŻ.
- STAL: S355J2 (18G2)
- W SPRAWACH NIE OKREŚLONYCH DOKUMENTACJĄ OBOWIĄZUJĄ:
 - WARUNKI TECHNICZNE WYKONANIA I ODBIORU ROBÓT
 - BUDOWLANO-MONTAŻOWYCH (WG. MINISTERSTWA D.S. BUDOWNICTWA I INSTYTUTU TECHNIKI BUDOWLANEJ)
 - NORMY POLSKIEGO KOMITETU NORMALIZACYJNEGO
 - INSTRUKCJE, WTYCZNE, ŚWIADECTWA I ATESTY INSTYTUTU TECHNIKI BUDOWLANEJ
 - INSTRUKCJE, WTYCZNE I WARUNKI TECHNICZNE PRODUCENTÓW I DOSTAWCÓW MATERIAŁÓW BUDOWLANO-INSTALACYJNYCH
 - PRZEPISY TECHNICZNE INSTYTUCJI KONTROLUJĄCYCH JAKOŚĆ MATERIAŁÓW I WYKONANYCH ROBÓT
- NIEOZNACZONE SPOINY PACHWINOWE NALEŻY WYKONAĆ O GRUBOŚCI 0,7G CIĘSZSZEGO Z ŁĄCZONYCH ELEMENTÓW.

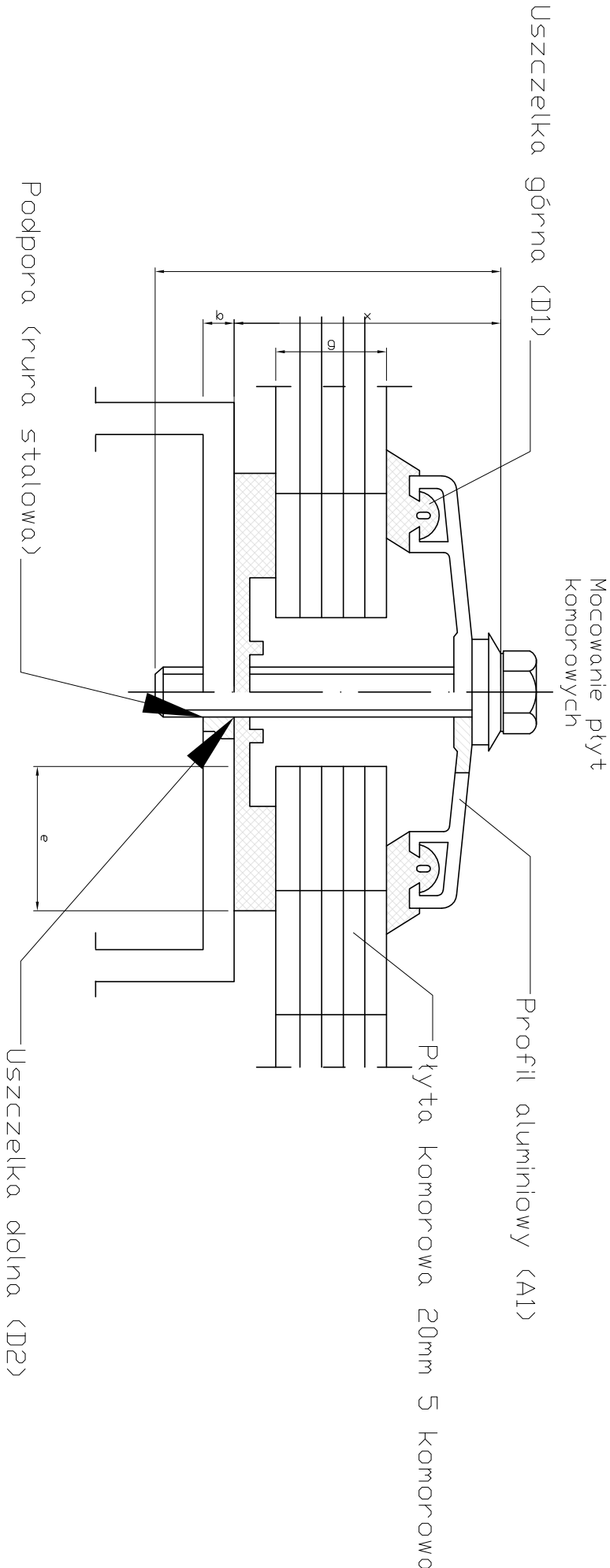

Zamykanie i zabezpieczanie płyt komorowych

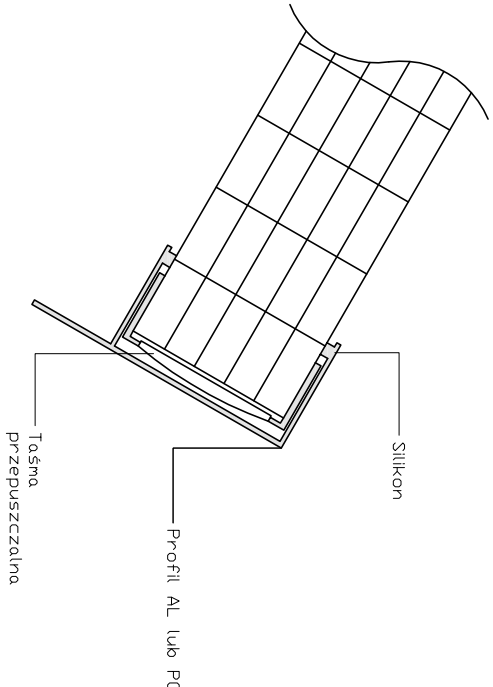

Projekt PROJEKT TECHNICZNY PRZEBUDOWY TRYBUN WRAZ Z ZDASZENIEM I OSWIECENIEM W MIEJSCOWOŚCI CHORZELE DZ. NR. 10623		
Inwestor GMINA CHORZELE, UL. STANISŁAWA KOMOSIŃSKIEGO 1; 06-330 CHORZELE		
Projektant GRUPA PROEKS 05-270 Marki, ul. Pułskiego 48a tel. +48 22 818 74 72, e-mail: pracowni@proeks.com.pl		
ZESPÓŁ PROJEKTOWY	Nr upr.	Podpis
MGR INŻ. JANUSZ SIKORA	KONSTR-BUD ST 125/87	
MGR INŻ. KRZYSZTOF KULIK	KONSTR-BUD SMK/0192/ PIBkb/15	
Tytuł rysunku DETALC CZĘŚĆ 4 MONTAŻ PŁYT POLIWĘGLANOWYCH		
Numer rysunku K-08		
KONSTRUKCJA		
Skala 1:10	Data 05 2022	Nr str.